

EMERGENZA
CORONAVIRUS



NDILIFE
advanced digital life

La piattaforma cloud che **connette pazienti in sorveglianza attiva** e isolamento fiduciario **con medici e infermieri** per gestire la cura durante la permanenza a domicilio nel pieno rispetto del GDPR

EMERGENZA CORONAVIRUS



La piattaforma ADILIFE permette la creazione di gruppi, per patologia o area geografica, **associando medici e infermieri per singolo paziente** per gestire da remoto la sorveglianza costante durante tutta la permanenza a domicilio.

L'APP COVID-19 ADiLife in uso al paziente è utilizzabile in varie modalità con tutti i sistemi operativi Android, iOS e Windows.

Per accedere al servizio è sufficiente ricevere un account dalla struttura medica di riferimento per l'avvio della sorveglianza durante tutto il periodo di isolamento forzato.

EMERGENZA CORONAVIRUS

COSA PUÒ FARE IL MEDICO

- Vedere, da quadro sinottico, **lo stato di salute di tutti i pazienti** assegnati in ogni momento.
- **Accedere allo storico** (misurazioni e trend) dei dati medici del paziente (PHR)
- **Gestire anamnesi**, posologie, notifiche, appuntamenti per televisite, misurazioni sincrone e asincrone
- **Impostare soglie personalizzate** e gestire gli allarmi in base ai valori registrati (emergenza e urgenza).
- **Comunicare con il paziente** (sms, email, Telegram, video comunicazione)
- **Videochiamare** un paziente (televisita)
- **Localizzare** la posizione del paziente



Per il personale sanitario sul territorio è disponibile un'applicazione dedicata (per smartphone e tablet) che permette loro la gestione dei pazienti non informatizzati arruolati nel sistema e monitorati dal centro medico.

EMERGENZA CORONAVIRUS

COSA PUÒ FARE IL PAZIENTE

- Accedere allo storico delle misure
- Fare misurazione con dispositivi medicali wireless come termometri, SpO2, pressione arteriosa, ECG, frequenza cardiaca, respiratoria
- I termometri usati sono "No touch"
- Ricevere notifiche, avvisi per assunzione farmaci, appuntamenti, televisite, superamento soglie e obiettivi
- Contattare in video chiamata la struttura medica di riferimento o essere contattato dalla stessa

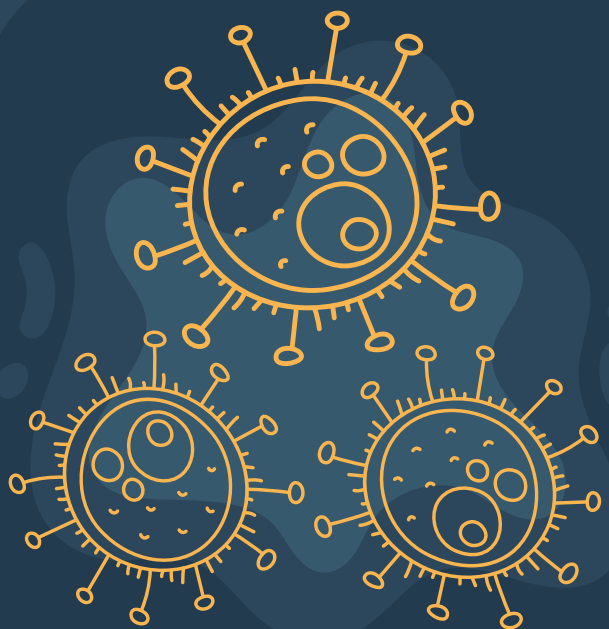

La sicurezza di un monitoraggio costante rende lo stato di isolamento del paziente una condizione attiva costantemente condivisa con la struttura sanitaria.

EMERGENZA CORONAVIRUS

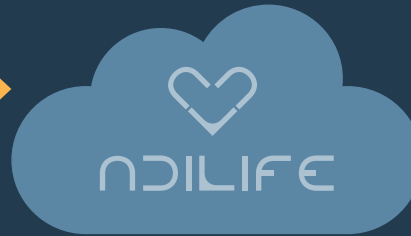
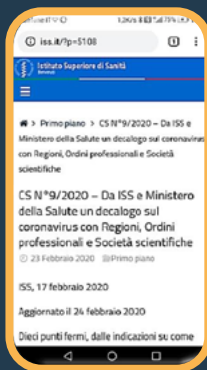
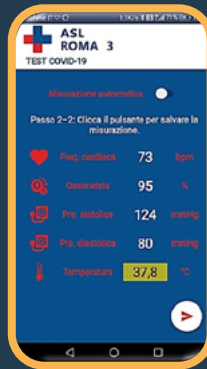
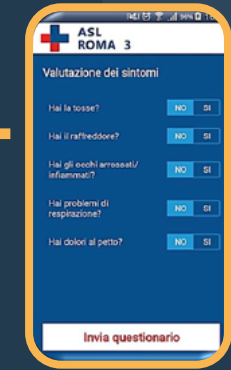
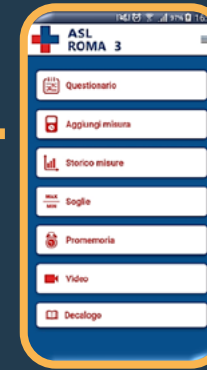
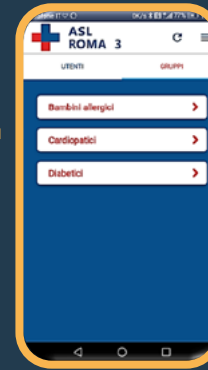
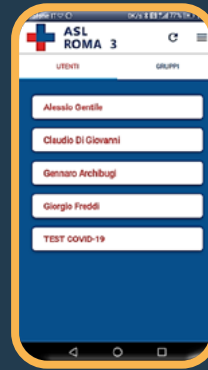
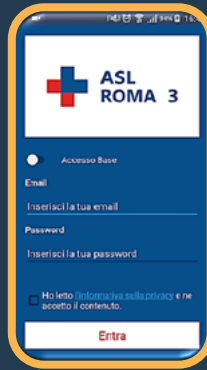
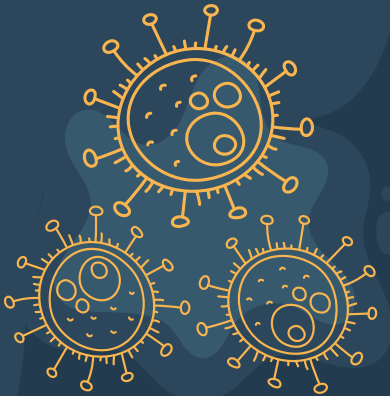



È la moderna piattaforma multidisciplinare e pluripatologica di Telemedicina digitale che mette al centro del processo di cura il paziente, fornendo al medico e al caregiver i più avanzati strumenti digitali di misurazione, diagnosi e cura, indipendentemente da dove il paziente risiede (ospedale, clinica, residenza, casa, in viaggio...). Nata da Aditech srl, Gilogica spa e KOS Comunicazione e Servizi srl ha l'obiettivo di raggiungere l'eccellenza nella salute connessa sfruttando le migliori tecniche della sanità digitale e le frontiere più avanzate della Information and Communication Technology (ICT).